里親さんを知る日

10/3 日

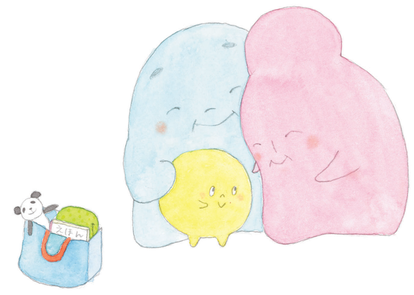

場　所　晴庭 2F インフォメーション横

時　間　10:00~15:00

皆さんは里親制度について知っていますか？
里親は地域の子育て応援団!!
是非この機会に、里親制度について知ってください。

＜アルクマ登場時間＞
①11:00～11:30 ②13:00～13:30

※やむをえない事情により、内容は予告なく変更または中止となる場合がございます。
※新型コロナ感染拡大防止に努めイベントを行わせて頂きます。 皆さまのご理解、ご協力を何卒宜しくお願い申し上げます。

お問い合わせ先：松本赤十字乳児院　日本赤十字社 Japanese Red Cross Society
里親支援専用電話　0263-31-5206（平日9時～17時）